

EUROFERTIL N-PRO

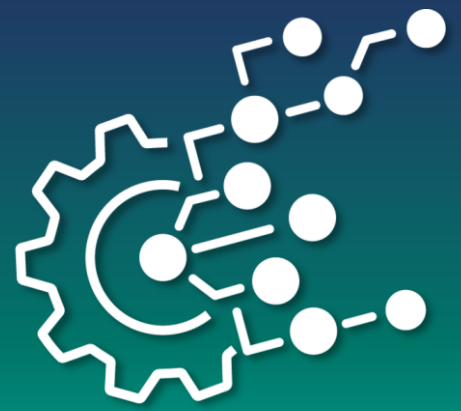

Εξειδικευμένη θρέψη
υψηλής τεχνολογίας!



6-11-21
+2%MgO+9%SO3 +TE

10-11-14
+2%MgO+11%SO3 +TE



Με ανθρακικό ασβέστιο
θαλάσσιας προέλευσης!

Τεχνολογία 

N-PRO



Timac AGRO





Η τεχνολογία **N-PRO** αποτελείται από ένα σύνολο επιλεγμένων μορίων από εκχυλίσματα φυκών και φυτών. Τα μόρια αυτά επενεργούν στη μορφολογία και στην φυσιολογία του φυτού, επιδρώντας στον ρυθμό αφομοίωσης και μετασχηματισμού του αζώτου μέσα στο φυτό.

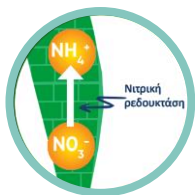

Διέγερση της σύνθεσης και τη δραστηριότητας του ενζύμου Νιτρική Ρεδουκτάση (NR)

- ✓ Καλύτερη μετατροπή του NO_3^- σε NH_4^+ μεγιστοποιώντας τη σύνθεση αμινοξέων και πρωτεϊνών



Ενεργοποίηση των γονιδίων άμεσα συσχετιζόμενων με την πρόσληψη του N

- ✓ Βελτιστοποίηση της απόδοσης της συνολικής εφαρμοζόμενης λίπανσης

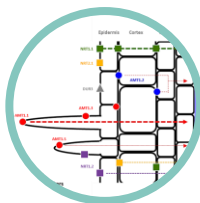

Αύξηση της δραστηριότητας των μεταφορέων του N

- ✓ Ενεργοποίηση του μεταβολισμού του N
- ✓ Αποφυγή συσσώρευσης επιβλαβών νιτρικών ιόντων
- ✓ Εξοικονόμηση ενέργειας για το φυτό



Μείωση του ποσοστού έκπλυσης του N από το έδαφος

- ✓ Αξιοποίηση στο έπακρο των θρεπτικών στοιχείων του λιπάσματος από το φυτό



Διέγερση του ριζικού συστήματος του φυτού

- ✓ Άμεση απορρόφηση N, καθώς και των υπολοίπων θρεπτικών στοιχείων όπως P και K

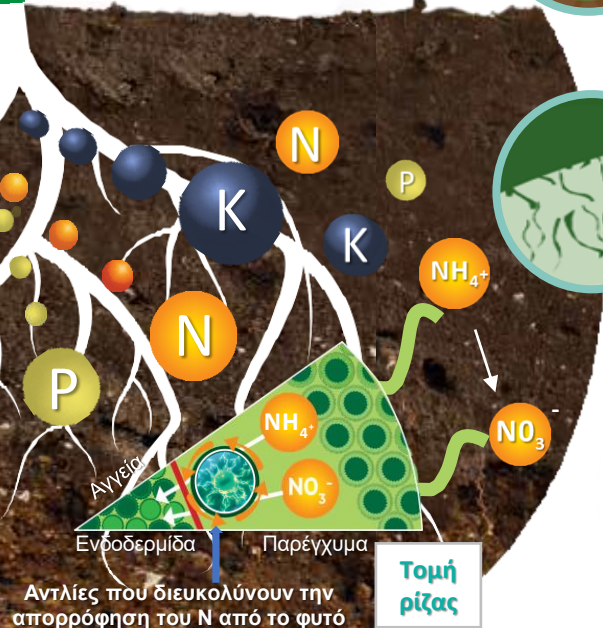

Εξαιρετικής ποιότητας ασβέστιο θαλάσσιας προέλευσης πλούσιο σε ιχνοστοιχεία!